

FCP展示会・商談会シート

記入日

2026年
1月13日

FOOD
COMMUNICATION
PROJECT

第3.1版

商品特性と取引条件

商 品 名	ふくいサーモン(冷凍)				
提供可能時期 (最もおいしい時期を()内に記載)	通年 ()	賞味期限/消費期限	賞味期限	2年間	消費期限
主原料産地 (漁獲場所等)	福井県	JANコード (13桁もしくは8桁)			
内 容 量	約10kg不定貫	希望小売価格	税抜	税込(切捨) 税率	
1ケースあたり入数	規格による	保存温度帯	冷凍		
発注リードタイム	3週間	販売エリアの制限	●無 ○有→		
最大・最小ケース納品単位 (◎ケース/日 など単位も記載)	最大	最小 100kg~	ケースサイズ(重量)	縦(寸) × 横(寸) × 高さ(寸)	重量(kg)
認 証 等 (商品・工場・農場等)	<input type="checkbox"/> 有機JAS <input type="checkbox"/> ISO ※ <input type="checkbox"/> HACCP ※ <input type="checkbox"/> 農業生産工程管理(GAP) ※ <input checked="" type="checkbox"/> その他(右に記入→) ASC認証 ※印のものは、具体的な取得内容を記載 →				

タ ー ゲ ャ ッ ト	売 り 先	<input checked="" type="checkbox"/> 外食 <input type="checkbox"/> 中食 <input type="checkbox"/> 商社・卸売 <input type="checkbox"/> メーカー <input checked="" type="checkbox"/> スーパーマーケット <input checked="" type="checkbox"/> 百貨店 <input type="checkbox"/> その他小売 <input checked="" type="checkbox"/> ホテル・宴会・レジャー <input type="checkbox"/> その他(右に記入→)
	お 客 様 (性別・年齢層など)	高所得者層、環境を配慮される方がターゲットです。
利 用 シ ーン (利用方法・おすすめレシピ等)	お寿司やお刺身などの和食から、カルパッチョやサラダ、バターやオリーブオイルを使ったソテーやムニエルなどの洋食料理にも向いています。	
商 品 特 徴	福井県の山奥から流れてくる川の水を利用して「かけ流し」での養殖を行っています。近年、大手企業が取り組もうとしている室内閉鎖循環方式での養殖とは一線を画した味に仕上がっています。臭みが全くなく、サーモン本来の旨味・甘みを最大限に引き出しております。味・色において差別化できるサーモンです。	

商品写真

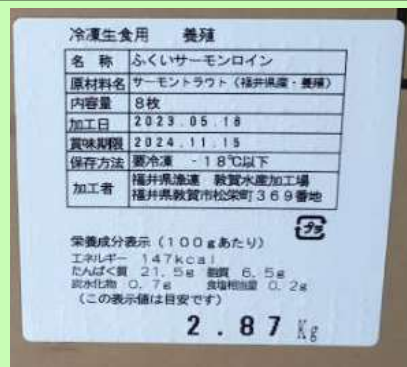

※ 一例です

アレルギー表示(特定原材料)

※使用している項目に☑、使用していない場合は以下の欄に大きく×をする。

表示義務有	<input type="checkbox"/> えび、 <input type="checkbox"/> かに、 <input type="checkbox"/> 小麦、 <input type="checkbox"/> そば、 <input type="checkbox"/> 卵 <input type="checkbox"/> 乳、 <input type="checkbox"/> 落花生
表示を奨励 (任意表示)	<input type="checkbox"/> あわび、 <input type="checkbox"/> いか、 <input type="checkbox"/> いくら、 <input type="checkbox"/> オレンジ、 <input type="checkbox"/> カシューナッツ <input type="checkbox"/> キウイフルーツ、 <input type="checkbox"/> 牛肉、 <input type="checkbox"/> くるみ、 <input type="checkbox"/> ごま、 <input checked="" type="checkbox"/> さけ <input type="checkbox"/> さば、 <input type="checkbox"/> 大豆、 <input type="checkbox"/> 鶏肉、 <input type="checkbox"/> パナナ、 <input type="checkbox"/> 豚肉、 <input type="checkbox"/> まつたけ、 <input type="checkbox"/> もも、 <input type="checkbox"/> やまいも、 <input type="checkbox"/> りんご、 <input type="checkbox"/> ゼラチン、 <input type="checkbox"/> アーモンド
備 考	(当商品以外にアレルギーを扱っている場合はその旨を記入)

※今後FCP事務局がシート普及拡大のためにセミナー等で掲載内容の紹介を行うことについて 右欄に○をして下さい。(無記入の場合は紹介しません。) 承諾 拒否

■ 出展企業紹介

出展企業名	福井中央魚市株式会社		
年間売上高	194億円（令和7年3月期）	従業員数 (社員〇名、パート〇名など)	77名（令和7年3月末時点）
代表者氏名	代表取締役社長 三木 譲		写真
メッセージ	日本の魚食文化を、もっと豊かに、楽しく。 福井の食を支える一社として使命の実践に全力で挑み、 グローバルに活躍する100年企業を目指します。		
ホームページ	https://www.fukui-marunaka.co.jp/		
会社所在地	〒 910-8578	福井県福井市大和田1-101	
工場等所在地	〒		
担当者	商品部 川野やよい	E-mail	kawano@fukui-marunaka.co.jp
TEL	0776-53-9955	FAX	0776-53-1603

■ 生産・製造工程アピールポイント ※農産品の場合は栽培面積・年間収穫量なども記載

お客様のご要望に合わせて、ラウンド・ドレス・トリム・ロイン・スライスなど、あらゆる規格に対応して商品化を行うことが出来ます。
年間約150t～200t程の水揚げを予定しています。
水揚げは2024年3月から通年、フレッシュでの水揚げ開始予定。

写真



■ 品質管理情報

商品検査の有無	<input type="radio"/> 無 <input checked="" type="radio"/> 有→具体的に	ご依頼に合わせて検査を行います		
衛生管理への取組	生産・製造工程の管理	当社は工場を保有しておりません。 ご要望に合わせて協力工場(HACCP対応工場)での加工を行うことが可能です。		
	従業員の管理			
	施設設備の管理			
危機管理体制	担当者連絡先	担当者名または 担当部署名	商品部・川野	連絡先
	危機管理に関する対応や生産物賠償責任保険(PL保険)の加入など	PL保険加入済み		