

FCP展示会・商談会シート

記入日

2026 年
1 月 8 日

FOOD
COMMUNICATION
PROJECT

第3.1版

商品特性と取引条件

商 品 名	菊芋美人茶									
提 供 可 能 時 期 (最もおいしい時期を()内に記載)	通 年 ()		賞 味 期 限 / 消 費 期 限		賞味期限	2026.12.31	消費期限			
主 原 料 産 地 (漁獲場所等)	北 海 道		JAN コー ド (13桁もしくは8桁)		4570076560044					
内 容 量	20g(2g×10)		希 望 小 売 価 格		税抜	¥815	税込(切捨)	税率	8%	¥880
1ケースあたり入数	24		保 存 温 度 帯		常温 ▼					
発 注 リードタイム	7-10日		販 売 エリア の 制 限		● 無 ○ 有 →					
最大・最小ケース納品単位 (◎ケース/日 など単位も記載)	最大	応相談	最小	1	ケースサイズ(重量)		縦(寸)	横(寸)	高さ(寸)	重量(*g)
							32.0	22.7	15.1	0.9
認 証 等 (商品・工場・農場等)	<input checked="" type="checkbox"/> 有機JAS <input type="checkbox"/> ISO ※ <input type="checkbox"/> HACCP ※ <input type="checkbox"/> 農業生産工程管理(GAP) ※ <input type="checkbox"/> その他(右に記入→) ※印のものは、具体的な取得内容を記載 →									

タ ー ゲ ャ ッ ト	売 り 先	<input checked="" type="checkbox"/> 外食 <input checked="" type="checkbox"/> 中食 <input checked="" type="checkbox"/> 商社・卸売 <input checked="" type="checkbox"/> メーカー <input checked="" type="checkbox"/> スーパーマーケット <input checked="" type="checkbox"/> 百貨店 <input checked="" type="checkbox"/> その他小売 <input checked="" type="checkbox"/> ホテル・宴会・レジャー <input type="checkbox"/> その他(右に記入→)
	お 客 様 (性別・年齢層など)	整腸効果や健康志向に関心のある20代以上の男女
利 用 シ ーン (利用方法・おすすめレシピ等)	「天然のインスリン」と呼ばれるイヌリンが豊富なので、食前や食事中の一杯に最適です。また、ノンカフェインかつ低カロリーなので、就寝前のリラックスタイムや健康制限中の方に最適です。●「菊芋の戻し汁まで使い切る」風習：菊芋の産地では、乾燥菊芋を戻した際の汁にこそ栄養が詰まっていると考え、捨てずに味噌汁や煮物に加えます。このお茶も「抽出した後の茶殻」を捨てずに、かき揚げやハンバーグの種に混ぜ込むことで、食物繊維を余すことなく摂取することができます。	
商 品 特 徴	① 原材料のこだわり北海道産の菊芋を使用しています。寒暖差のある土地で育った菊芋ですので、他の産地の菊芋に比べ、えぐみが少なく、やさしい甘みが感じられます。② 菊芋の風味と成分を活かすため、焙煎温度と時間を細かく調整しています。2度焙煎しているので、香ばしさの中に自然な甘みが残り、毎日飲み続けやすい味わいに仕上がっています。③ 菊芋の個性をより楽しんでいただくため、焙煎度合いや素材の組み合わせを変えた「菊芋美人茶シリーズ」を展開しています。焙煎方法や配合を工夫しているので、お好みや飲用シーンに合わせて選べるラインナップとなっています。	

商品写真

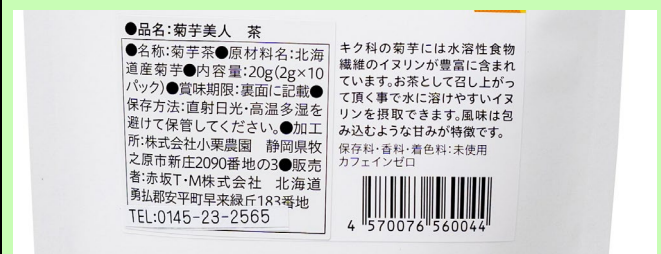

アレルギー表示(特定原材料)

※使用している項目に☑、使用していない場合は以下の欄に大きく×をする。

表示義務有	<input type="checkbox"/> えび、 <input type="checkbox"/> かき、 <input type="checkbox"/> 小麦、 <input type="checkbox"/> そば、 <input type="checkbox"/> 卵 <input type="checkbox"/> 乳、 <input type="checkbox"/> 落花生
表示を奨励 (任意表示)	<input type="checkbox"/> あわび、 <input type="checkbox"/> いちか、 <input type="checkbox"/> いくら、 <input type="checkbox"/> オレンジ、 <input type="checkbox"/> カシューナッツ <input type="checkbox"/> キウイフルーツ、 <input type="checkbox"/> 牛肉、 <input type="checkbox"/> くるみ、 <input type="checkbox"/> ごま、 <input type="checkbox"/> さけ <input type="checkbox"/> さば、 <input type="checkbox"/> 大豆、 <input type="checkbox"/> 鶏肉、 <input type="checkbox"/> パナナ、 <input type="checkbox"/> 豚肉、 <input type="checkbox"/> まつたけ、 <input type="checkbox"/> もも、 <input type="checkbox"/> やまいも、 <input type="checkbox"/> りんご、 <input type="checkbox"/> ゼラチン、 <input type="checkbox"/> アーモンド
備 考	(当商品以外にアレルゲンを扱っている場合はその旨を記入)

※今後FCP事務局がシート普及拡大のためにセミナー等で掲載内容の紹介を行うことについて 右欄に○をして下さい。(無記入の場合は紹介しません。)

(承諾)・拒否